

Pastoraler Raum Kirchhundem

Pfarnachrichten

Foto: Michael Tillmann



Gebet zum Herz-Jesu-Fest am 12. Juni

Herr und Bruder Jesus Christus, dein Herz ist überreich an Erbarmen und unerschöpflich in seiner Güte. Wir dan-ken dir für alles, was du aus Liebe für uns getan hast. Wir danken dir für dein Lebensopfer am Kreuz, zum Heil und zur Heiligung der Welt. Darin hat das Geheimnis deiner Kirche seinen Ursprung. Aus deinem durchbohrten Herzen entspringen ihre Sakramente. Dafür danken wir dir heute und an allen Tagen unseres Lebens bis in Ewigkeit. Amen.

Ausgabe 11/2026 für die Zeit vom 06.06.2026 bis 21.06.2026

Redaktionsschluss für die Pfarnachrichten Nr. 12/2026 (20.06.2026 - 05.07.2026)
am Dienstag, 16.06.2026

Vorwort



Liebe Mitchristinnen und Mitchristen!

Ich schreibe Ihnen und sage:

Adieu.

Im Gruß „Adieu“ steckt „a Dieu“ – das bedeutet etwa „Gott befohlen“ oder „Gott behüte Dich“.

Trage ich deshalb so gerne Hut?
Und liegen deshalb so viele Hüte,
Mützen und Kappen
auf der Ablage in meinem Auto?

Zuerst ist es die Prägung durch meine Eltern und der anderen erwachsenen Personen in der Bergarbeitersiedlung und der St. Konrad-Gemeinde in Herne-Constantin.

Ferner auch Notwendigkeit, weil ich schon mehrmals auf dem Kopf an weißen Hautkrebs erkrankt war und operiert werden musste. „Kindersünden!“ Weil ich als Kind zu wenig auf meine Eltern gehört und selten eine Mütze aufgesetzt habe.

Doch nicht zuletzt wollte ich auch in den vergangenen vier Jahren in den pastoralen Räumen Kirchhundem und Lennestadt den Gruß und den Wunsch „seid behütet“ ohne viele Worte weitergeben.

Ich schaue dankbar zurück und gehe voller Hoffnung voraus in den Ruhestand – zum Möhnesee. So gehe ich nie alleine. Denn Freundinnen und Freunde gehen mit oder warten schon. Und vor allem: Jesus geht mit ...

Abschied geht nie ins Nichts, ins Leere hinein, sondern zu Gott –
„a Dieu“ – Gott behüte Dich!



Kirchliche Mitteilungen

Lesungen der Sonntage

Lesejahr A

07.06. **10. Sonntag im Jahreskreis**

L 1: Hos 6,3-6

L 2: Röm 4,18-25

Ev: Mt 9,9-13

21.06. **12. Sonntag im Jahreskreis**

L 1: Jer 20,10-13

L 2: Röm 5,12-15

Ev: Mt 10,26-33

14.06. **11. Sonntag im Jahreskreis**

L 1: Ex 19,2-6a

L 2: Röm 5,6-11

Ev: Mt 9,36-10,8

Kollekten

07.06.: für die Förderung v. Priesterberufen

14.06.: für unsere Gemeinden

21.06.: für unsere Gemeinden

Haus- und Krankenkommunion

Hauskommunion: Gerne bringen wir Ihnen die Heilige Kommunion nach Hause. Egal, ob Sie krank, in Ihrer Mobilität eingeschränkt sind oder kurzzeitig nicht zur Kirche kommen können. Einmal im Monat machen sich die Mitglieder des Pastoralteams für Sie auf den Weg, die Termine werden individuell mit Ihnen abgestimmt. Anmeldung bitte über das Pfarrbüro unter 02723-687365-0 oder per Mail an pfarrbuero.kirchhudem@prkh.de mit Angabe von Adresse und Telefonnummer.

Die Haus- und Krankenkommunion wird in **Heinsberg** am Donnerstag, 25. Juni ab 9.30 Uhr gebracht.

Aus unserem Pastoralen Raum verstarben:

Gerhard Kringe, 74 Jahre, Brachthausen

Karl Josef Lindemann, 81 Jahre, Oberhudem-Rinsecke

Christine Sprecker, 85 Jahre, Welschen Ennest

Karl Heinz Greiten, 77 Jahre, Benolpe



Herr, gib unseren Verstorbenen die ewige Ruhe.

Lass sie leben in deinem Frieden.

Gottesdienstordnung

Samstag, 6. Juni

Hl. Norbert von Xanten

- 09.00 **St. Mariä Heimsuchung Kohlhagen - Marien-Messe**
mit anschließender Gelegenheit zum Empfang des Bußsakramentes
- 13.30 **St. Bartholomäus Würdinghausen - Tauffeier**
Lia u. Sophia Bork
- 15.30 **St. Peter u. Paul Kirchhudem - Beichtgelegenheit in der Krypta**
- 17.00 **St. Elisabeth Benolpe - Vorabendmesse, anschl. Prozession**
Abschluss in der Kirche, danach Ausklang im Pfarrgarten
- 17.00 **St. Lambertus Oberhudem - Vorabendmesse**
JG †Herbert Sasse; †Hubert Kneer; †Maria Sasse
- 17.00 **St. Antonius Eins. Hofolpe - Vorabendmesse**
- 18.30 **St. Dionysius Rahrbach - Vorabendmesse**
- 18.30 **Herz Jesu Albaum - Vorabendmesse**

Sonntag, 7. Juni

**Hl. Erkanbert,
10. Sonntag im Jahreskreis**

- 09.00 **St. Antonius Eins. Silberg - Hochamt**
†Walter Stahl
- 10.00 **St. Mariä Heimsuchung Kohlhagen - Hochamt**
JG †Gabriele Schmelzer; JG †Clara Jungermann u. †Helmut Jungermann;
††Geschw. Maria u. Magdalene Jungermann; †† d. Fam. Stupperich u. Albus;
†Manfred Albus; †† Angehörige d. Fam. Hünhan
- 10.00 **St. Antonius Eins. Marmecke - Schützenhochamt**
- 10.30 **St. Johannes Baptist Welschen Ennest - Hochamt**
†Meinolf Hoppmann; †Christel Stuchlik
- 10.30 **St. Peter u. Paul Kirchhudem - Hochamt**
für die Pfarrgemeinden; †Birgit Lauer; ††Ehel. Heinz u. Margot Lauer;
††Ehel. Dr. med. Gebhard u. Maria Schnobl
- 10.30 **St. Katharina Heinsberg - Hochamt**
††Franz u. Maria Poggel-Poggels; †Ingrid Ludwig; †Edeltraud Schille; †Liesel
Jung; ††Hans-Josef Schmidt u. Sohn Frank
- 11.00 **St. Bartholomäus Würdinghausen - Familien-Gottesdienst**

Montag, 8. Juni

- 18.00 **St. Mariä Heimsuchung Kohlhagen - Rosenkranzgebet in den Anliegen der Pilger**
- 18.30 **St. Mariä Heimsuchung Kohlhagen - Hl. Messe**
- 18.30 **St. Antonius Eins. Marmecke - Rosenkranzgebet**
- 18.30 **St. Peter u. Paul Kirchhudem - Hl. Messe mit Anbetung**

Dienstag, 9. Juni**Hl. Ephräm der Syrer**

- 08.00 **St. Katharina Heinsberg - Schulmesse der Grundschule Heinsberg**
18.00 **St. Johannes Bapt. Flape - Hl. Messe**
18.30 **St. Lambertus Oberhundem - Hl. Messe**
††Maria u. Josef Kneer; †† d. Fam. Kneer u. Aßmann;
in Meinung der Fam. Walter Sasse

Mittwoch, 10. Juni

- 09.00 **St. Johannes Baptist Welschen Ennest - Hl. Messe**
16.30 **St. Dionysius Rahrbach - Rosenkranzgebet**
18.00 **St. Antonius Eins. Hofolpe - Hl. Messe**
18.30 **St. Agatha Selbecke - Hl. Messe**
19.00 **Kreuzbergkapelle Kirchhundem - Hl. Messe**

Donnerstag, 11. Juni**Hl. Barnabas**

- 07.50 **St. Peter u. Paul Kirchhundem - Wortgottesdienst der Grundschule Kirchhundem mit den Klassen 1 - 2**
09.00 **St. Dionysius Rahrbach - Hl. Messe**
09.00 **St. Lambertus Oberhundem - Hl. Messe**
14.30 **St. Katharina Heinsberg - Seniorenmesse**
19.00 **St. Bartholomäus Würdinghausen - Hl. Messe**

Freitag, 12. Juni**HEILIGSTES HERZ JESU, Hl. Leo III.**

- 08.00 **Herz Jesu Albaum - Hochamt zum Patronatsfest**
10.30 **St. Peter u. Paul Kirchhundem - Hl. Messe**
in der Caritas-Tagespflege
14.30 **St. Mariä Heimsuchung Kohlhagen - Trauung**
Mira Marino u. Janis Andreas
18.00 **St. Peter u. Paul Kirchhundem - Hl. Messe**
18.30 **St. Matthias Wirme - Hl. Messe**

Samstag, 13. Juni**Hl. Antonius von Padua, Unbeflecktes Herz Mariä**

- 14.00 **Fahlenscheid - Hl. Messe mit P. Gröne anl. seiner persönlichen Feiertage und seiner Verabschiedung**
- 15.30 **St. Peter u. Paul Kirchhudem - Beichtgelegenheit in der Krypta**
- 17.00 **St. Katharina Heinsberg - Vorabendmesse**
Leb. u. †† der KaFiP Heinsberg
- 17.00 **St. Bartholomäus Würdinghausen - Vorabendmesse**
JG †Martin Beckmann
- 17.00 **St. Antonius Eins. Hofolpe - Vorabendmesse**
mit Kinderkirche
- 17.30 **St. Mariä Heimsuchung Kohlhagen - Hl. Messe**
Pilgergruppe von Olpe nach Kohlhagen
- 18.30 **St. Johannes Baptist Welschen Ennest - Vorabendmesse**
JG †Friedrich Wrede
- 18.30 **St. Antonius Eins. Silberg - Vorabendmesse**
††Ehel. Heinrich u. Mathilde Schlechtinger; †† d. Fam. Menzel
- 18.30 **St. Antonius Eins. Marmecke - Vorabendmesse**
JG †Alisa Reichling; †Helmut Cordes

Sonntag, 14. Juni**11. Sonntag im Jahreskreis**

- 09.00 **St. Elisabeth Benolpe - Hochamt**
†Leni Löcker
- 09.00 **Herz Jesu Albaum - Hochamt, anschl. Prozession**
unter Mitwirkung des MV Albaum
†Karl Josef Schmidt
- 09.00 **St. Lambertus Oberhundem - Hochamt**
††Ehel. Walburga u. Heinrich Fischer
- 10.00 **St. Mariä Heimsuchung Kohlhagen - Hochamt**
JG †Otmar Rieke; ††Ehel. Josef u. Waltraud Schmelzer u. Tochter Gabriele;
†Christel Pieper; †† d. Fam. Pieper u. Brüggemann; ††Josefa u. Aloys Schade;
†Thomas Kleita; †Hedwig Burda
- 10.30 **St. Dionysius Rahrbach - Hochamt**
†† d. Fam. Mues u. Mummel
- 10.30 **St. Peter u. Paul Kirchhudem - Hochamt**
für die Pfarrgemeinden
- 11.15 **St. Mariä Heimsuchung Kohlhagen - Tauffeier**
Nika Josefine Gätjens

Montag, 15. Juni**Hl. Vitus (Veit)**

- 18.00 **St. Mariä Heimsuchung Kohlhagen - Rosenkranzgebet in den Anliegen der Pilger**
18.30 **St. Mariä Heimsuchung Kohlhagen - Hl. Messe**
18.30 **St. Antonius Eins. Marmecke - Rosenkranzgebet**
18.30 **St. Peter u. Paul Kirchhudem - Hl. Messe mit Anbetung**

Dienstag, 16. Juni**Hl. Benno**

- 08.00 **St. Katharina Heinsberg - Schulmesse der Grundschule Heinsberg**
10.30 **St. Peter u. Paul Kirchhudem - Wortgottesdienst**
in der Caritas-Tagespflege Kirchhudem
18.00 **St. Johannes Bapt. Flape - Hl. Messe**
in bestimmter Meinung

Mittwoch, 17. Juni

- 09.00 **St. Johannes Baptist Welschen Ennest - Hl. Messe**
†Johannes Kramer
16.30 **St. Dionysius Rahrbach - Rosenkranzgebet**
18.00 **St. Antonius Eins. Hofolpe - Hl. Messe**
19.00 **Kreuzbergkapelle Kirchhudem - Hl. Messe**

Donnerstag, 18. Juni

- 09.00 **St. Dionysius Rahrbach - Hl. Messe**
09.00 **St. Lambertus Oberhudem - Hl. Messe**
17.15 **St. Katharina Heinsberg - Rosenkranzgebet**
18.00 **St. Katharina Heinsberg - Hl. Messe**
19.00 **St. Bartholomäus Würdinghausen - Hl. Messe**

Freitag, 19. Juni**Hl. Romuald**

- 08.00 **Herz Jesu Albaum - Hl. Messe**
18.00 **St. Peter u. Paul Kirchhudem - Hl. Messe**
zu Ehren der hl. Agatha; Leb. u. †† der Flaper Straße
18.00 **St. Bartholomäus Würdinghausen - Ökum. Schützen-Gottesdienst**
in der Hundemtalhalle

Samstag, 20. Juni

- 15.30 **St. Peter u. Paul Kirchhudem - Beichtgelegenheit in der Krypta**
17.00 **St. Lambertus Oberhudem - Vorabendmesse**
††Ehel. Karl Josef u. Luzia Hellekes
17.00 **St. Antonius Eins. Hofolpe - Vorabendmesse**
JG †Wilhelm Schäfer
18.30 **St. Elisabeth Benolpe - Vorabendmesse**
18.30 **St. Dionysius Rahrbach - Vorabendmesse**
18.30 **Herz Jesu Albaum - Vorabendmesse**
†Josef Patt; ††Paul u. Elfriede Schulte; †Agathe Fiedler; †Wilhelmine Ramm;
†Josef Ramm

Sonntag, 21. Juni

12. Sonntag im Jahreskreis

- 09.00 **St. Antonius Eins. Silberg - Hochamt**
09.00 **St. Antonius Eins. Marmecke - Hochamt**
JG †Wienold Gerwin u. †Gabi Gerwin
10.00 **St. Mariä Heimsuchung Kohlhagen - Hochamt**
mit Kinderkatechese
†Marlies Epe; ††Josef u. Agnes Kraume; †Klara Kordes
10.30 **St. Johannes Baptist Welschen Ennest - Ökumenischer Gottesdienst**
10.30 **St. Peter u. Paul Kirchhudem - Hochamt**
für die Pfarrgemeinden; †Pfr. Friedhelm Reuther
10.30 **St. Katharina Heinsberg - Hochamt**
11.45 **St. Katharina Heinsberg - Tauffeier**
Isabella Amalia Jung
14.00 **St. Katharina Heinsberg - Tauffeier**
Jonah Schille



GEBETSMEINUNG DES PAPSTES FÜR

Junii

Wir beten, dass der Sport ein Instrument des Friedens, der Begegnung und des Dialogs unter den Kulturen und Nationen sei und die Werte wie Respekt, Solidarität und persönliches Wachstum fördere.

Termine aus unseren Gemeinden



Herz Jesu Albaum

Die diesjährige Prozession findet statt am Sonntag, 14.06., beginnend mit dem Hochamt ab 9.00 Uhr in der Herz Jesu-Kirche.

Anschließend geht es unter musikalischer Begleitung des Musikvereins Albaum über die bekannten Stationen am Marktplatz Niederlbaum, am Müllerschen Steinbruch, Dicke Buche und Kapellenplatz zurück zur letzten Station in der Herz Jesu Kirche.

Die Erstkommunionkinder nehmen in Festkleidung an der Prozession teil. Abordnungen aller Ortsvereine sind sehr herzlich zur Teilnahme eingeladen.

Am Prozessionsweg wird um Fahnen-schmuck gebeten.



St. Katharina Heinsberg

Herzliche Einladung zum letzten **Senioren-nachmittag** vor der Sommerpause am Donnerstag, 11. Juni.

Wir beginnen um 14.30 Uhr mit der hl. Messe. Im Anschluss wollen wir den Nachmittag mit Kaffee, Kuchen und netten Gesprächen genießen. An diesem Nachmittag besuchen uns auch die Kommunionkinder.



St. Antonius Eins. Hofolpe

Herzliche Einladung zur **Kinderkirche** am 13. Juni um 17.00 Uhr in die St. Antonius Kirche! Mit einer spannenden Teamaufgabe zu dem Thema „Turmbau zu Babel“ und viel Spaß verbringen wir gemeinsam eine schöne Zeit. Sabrina und Franca freuen sich wie immer auf euch.

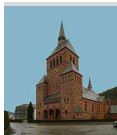

St. Peter u. Paul Kirchhundem

Die **Senioren** sind am Mittwoch den **10. Juni um 14.30 Uhr**, herzlich zu Kaffee, Kuchen und netten Gesprächen ins Pfarrzentrum eingeladen.

Wir freuen uns auf euer Kommen.

Infos unter Telefonnr. 02723/3622

Kaffee und Waffeln im Pfarrzentrum Kirchhundem

Wer sich nett unterhalten und mit anderen Menschen treffen will, ist am Sonntag, 14. Juni 2026, ab 15 Uhr im Pfarrzentrum St. Peter und Paul herzlich willkommen. Unter dem Motto „**Gemeinsam statt einsam**“ lädt die kfd Kirchhundem zu Kaffee und Waffeln ein. Anmeldungen bis zum 9. Juni 2026 unter 02723/100407.

Termine aus unseren Gemeinden



Mariä Heimsuchung Kohlhagen

Seniorenachmittag am Montag, den 15.06.

Herzliche Einladung zu einem gemütlichen Nachmittag mit Kaffee und Kuchen.

Beginn: 15.00 Uhr im Geistlichen Zentrum Kohlhagen. An-/Abmeldungen bei Hildegard Bierhoff Tel: 02723-3790 oder Monika Beckmann Tel: 02723-4574



St. Lambertus Oberhundem

Seniorenkreis Oberhundem

Der Seniorenkreis Oberhundem plant für Juni einen Ausflug, und zwar am Mittwoch, den 24. Juni. Nähere Infos folgen im nächsten Pfarrbrief und in der Tagespresse.



St. Bartholomäus Würdinghausen

Herzliche Einladung zum **Familiengottesdienst** am Sonntag, 07. Juni um 11.00 Uhr in der St. Bartholomäus Kirche Würdinghausen. Wir feiern der Gottesdienst unter dem Thema: „Das schwarze Schaf“.

Foto: Michael Tillmann



**Die Kirche ist nicht in der Welt,
um zu verurteilen, sondern um die
Begegnung mit dieser ursprüngli-
chen Liebe zu ermöglichen,
die die Barmherzigkeit Gottes ist.**

Gott vergibt alles.

**Er gibt allen eine neue Chance.
Er schenkt seine Barmherzigkeit
jedem, der darum bittet. Wir sind
es, die nicht verzeihen können.**

Papst Franziskus

Informationen für den Pastoralen Raum

Bezirks-kfd Fahrt nach Libori, Paderborn am 27.07. zum Tag der Frauen

Die Bezirks-kfd bietet am 27.07. zum Tag der Frauen eine Busfahrt nach Libori, Paderborn an. Kosten 20 € für Mitglieder, 30 € für Nichtmitglieder. Anmeldungen bis zum 19.06 bei den örtlichen kfds.

Abfahrtsorte und -zeiten werden nach Anmeldeschluss über die Presse bekannt gegeben.

Info-Veranstaltungen Caritas Zentrum Kirch- hundem

Ambulant-betreute Senioren-WG im Caritas-Senioren-Wohnpark Welschen Ennest für zukünftige Bewohnende sowie alle interessierten Pflegepersonen, Angehörige und Sozialdienste.

Wir informieren über die Wohnform der WG und deren Finanzierungsstruktur.

16.07.2026 13:00 Uhr bis 15:00 Uhr

05.08.2026 13:00 Uhr bis 15:00 Uhr

09.09.2026 09:00 Uhr bis 11:00 Uhr

Treffpunkt: Caritas-Zentrum Kirchhundem
Johannesweg 9 | 57399 Kirchhundem
02764-21540 3200 | infoCZK@caritas-
suedwestfalen.de

Sichern Sie sich jetzt eine der letzten freien Wohnungen!

Für zukünftige Bewohnende sowie alle interessierten Pflegepersonen, Angehörige und Sozialdienste. Wir informieren über die Wohnform "Service-Wohnen" und deren Finanzierungsstruktur.

Dienstag, 09.06.2026 (14:00-16:00 Uhr)

Donnerstag, 09.07.2026 (14:00-16:00 Uhr)

Dienstag, 11.08.2026 (14:00-16:00 Uhr)

Wir bitten um vorherige Anmeldung unter u.g. Rufnummer. Treffpunkt: Caritas-Senioren-Wohnpark Welschen Ennest Johannesweg 5 | 57399 Kirchhundem Ihr Kontakt: Lisa-Marie Hochstein | 02764 21540 -3216 LM.Hochstein@caritas-suedwestfalen.de

Der Caritas-Zentrum Kirchhundem informiert, dass im neuen Caritas-Senioren-Wohnpark Welschen Ennest noch vier freie Service-Wohnungen verfügbar sind (drei Wohnungen mit ca 51 qm und eine Wohnung von 89 qm).

www.caritas-suedwestfalen.de

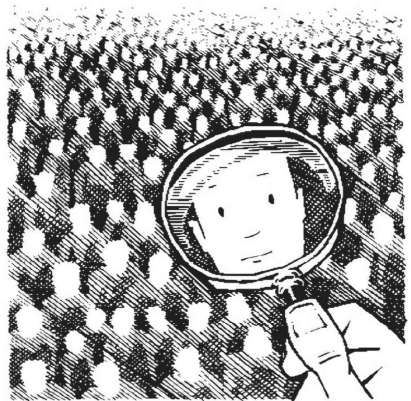

Gott liebt jeden Einzelnen

von uns so,

als gäbe es

außer uns niemanden,

dem er seine Liebe

schenken könnte.

Aurelius Augustinus

Pilgertag vom Pallotti-Haus Olpe zum Kohlhagen: „Geh, ich sende dich ...“ (Ex 3,10) am Samstag, 13. Juni 2026, 9.30 Uhr – 20.00 Uhr

Wie im letzten Jahr machen wir uns am 13. Juni gemeinsam auf den Weg von der Kirche des ehemaligen Pallotti-Hauses (Wohngut) in Olpe zur Wallfahrtskirche auf dem Kohlhagen. Die guten Erfahrungen des letzten Jahres wecken die Vorfreude auf diese Wallfahrt ...



Inhalt und Ablauf

Wir wollen uns **konkret auf den Weg machen**, zwischendurch innehalten, miteinander reden, beten und schweigen. Jede und jeder ist eingeladen, mitzugehen, ob jung oder alt. Folgender **Ablauf** ist dabei vorgesehen: Um 9.30 Uhr starten wir in der Kirche des ehemaligen Pallotti-Hauses in Olpe, Im Osterseifen

1. Von dort wird es einen Pilgerweg mit vier Stationen bis zur Wallfahrtskirche Kohlhagen geben. Für unterwegs reicht ein kleiner Rucksack mit Verpflegung und evtl. Regenjacke. Je nach Wetterlage ist es sinnvoll, Sonnencreme einzupacken und eine Kopfbedeckung zum Schutz vor der Sonne. Auch eine kleine Sitzunterlage für unterwegs könnte hilfreich sein. Gutes Schuhwerk und wetterfeste Kleidung ist unbedingt erforderlich.

Ankunft und Programm auf dem Kohlhagen

So gegen 17.15 Uhr werden wir auf dem Kohlhagen eintreffen. Um 17.30 Uhr werden wir in der Wallfahrtskirche Eucharistie feiern (Vorabendgottesdienst zum Sonntag). Anschließend laden wir ein zu einer kräftigen Wallfahrer-Suppe und zu erfrischenden Ge-

tränken im Pilgersaal des Geistlichen Zentrums.

Für die Rückfahrt gibt es zwei Möglichkeiten:

1. Sie organisieren die Rückfahrt selbst, indem z. B. Angehörige zur Messe mit anschließendem Beisammensein zum Kohlhagen kommen.

2. Sie fahren mit einem der Kleinbusse zurück, die auf dem Kohlhagen bereitgestellt werden.

Kosten und Anmeldung

Kosten für Verpflegung und Getränke: Erwachsene: 12,00 €, Kinder bis 12 Jahre: 6,00 €

Kosten für die Rückfahrt: 3,00 € pro Person.

Noch Fragen? Rufen Sie uns an: Ursula Köhldorfner, Geistliches Zentrum Kohlhagen, Tel.: 02723/71899-0 oder Sr. Gertrudis Lüneborg, Tel.: 0172-6233258.

Die Anmeldung für den Pilgertag wird bis zum 05. Juni 2026 erbeten an: Ursula Köhldorfner, Tel. 02723/71899-0 oder per Mail: sekretariat@geistliches-zentrum-kohlhagen.de.

Oasentag „Atempause für die Seele“ am Samstag, 27. Juni 2026, 9.30 Uhr – 16 Uhr im Geistlichen Zentrum Kohlhagen

Wir laden Sie herzlich ein, sich einen Tag vom Alltagsgeschäft zurückzuziehen. Dazu ist an diesem Ort - mitten in der schönen Natur des südlichen Sauerlandes - Gelegenheit. Herzlich willkommen!

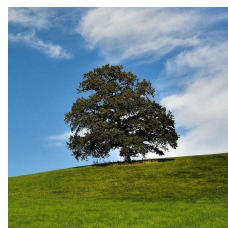

Geistliches Zentrum Kohlhagen



Thema des Oasentages ist „Wie ein Baum, verwurzelt und frei“.

Es gibt eine **Einführung in die Meditation**, sodass auch Ungeübte herzlich eingeladen sind.

Bitte bringen Sie mit:

warme, bequeme Kleidung, Wollsocken, je nach Wetterlage entsprechende Kleidung für einen Gang in der Natur.

Gesamtkosten:

40,00 € – inkl. 20 € Verpflegung: Mittagessen (Suppe), Kaffee und Kuchen

Verbindliche Anmeldung und Infos:

Geistliches Zentrum Kohlhagen

Tel.: 02723/71899-0

E-Mail: sekretariat@geistliches-zentrum-kohlhagen.de

oder:

Martina Alscher

Meditationslehrerin VIA CORDIS

Tel.: 02762/988 958 oder 0170/7725813

E-Mail: martina@alscher-online.de



Bild: Ursula Deutsch
In: Pfarrbriefservice.de

Regelmäßige Angebote

Gelegenheit zur Beichte:

Samstags, 15.30 Uhr, in der Krypta der Pfarrkirche St. Peter und Paul Kirchhundem und nach persönlicher Vereinbarung mit den Priestern im Pastoralen Raum (**Bitte schauen sie in den Gottesdienstplan, ob die Beichtgelegenheit stattfinden kann**)

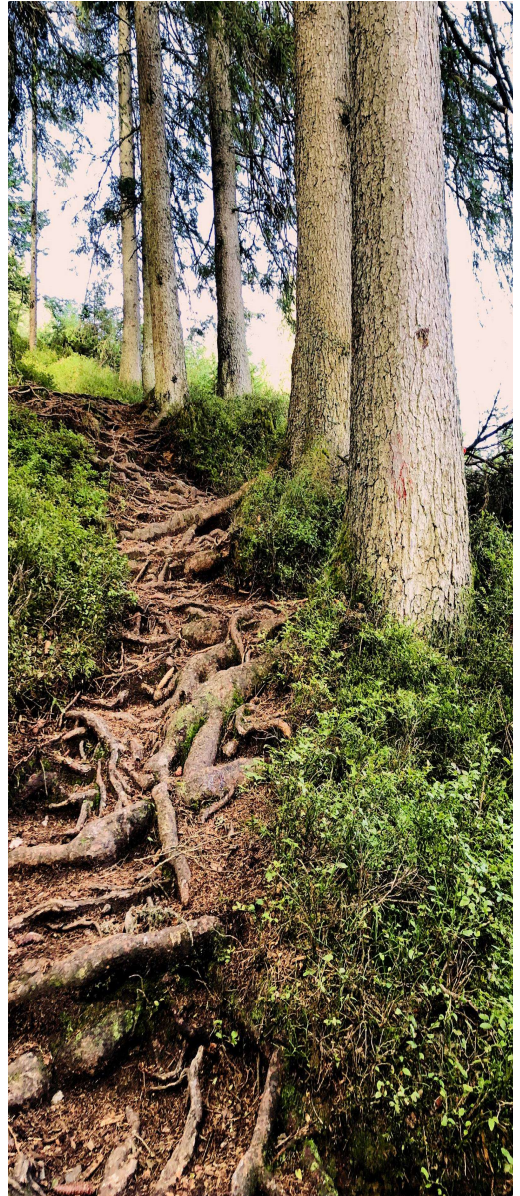
Katholische Öffentliche Büchereien:

Brachthausen: Scharfenbergweg 2

Öffnungszeiten: Mittwoch 17.00 - 18.00 Uhr

Freitag 15.00 - 17.00 Uhr

Heinsberg: An der Kirche 6

Öffnungszeiten: Freitag 15.00 - 17.00 Uhr

Rahrbach: Pfarrstr.

Öffnungszeiten: Montag u. Dienstag

15.30 - 17.00 Uhr

Gemeindefrühstück in Kirchhundem

Jeden Dienstag in den ungeraden Wochen. Beginn ab 09.00 Uhr. Eingeladen sind alle Bürger:innen

der Gemeinde Kirchhundem. Kosten: 5 Euro pro Person. Anmeldungen bei der Gemeinde Kirchhundem, Kerstin Stahl, Tel.: 02723-409-26 o. per Mail: k.stahl@kirchhundem.de

Auszeit Café-Treffpunkt für pflegende Angehörige

Jeden letzten Mittwoch im Monat, ab 16.30 Uhr in der **CaritasAufwind, Gartenstr. 6, 57368 Lenne-
stadt Tel.:** 0151 72513560 Kristina Tigges kurberatung@caritas-olpe.de

Smily Kids, Teens und Eltern aus suchtselasteten Familien treffen sich jeden 3.ten Samstag im Monat um -zuerst getrennt- über Ängste und Probleme zu reden. Die Gruppe wird dann gemeinsam beendet. Wer noch in der Sucht steckt, bekommt neue Wege aufgezeigt. Höchstes Gebot ist die Schweigepflicht.
Info gibt Christa Gattwinkel 0160 7784899

Hilfe bei Missbrauch

An wen kann ich mich wenden

Hilfen des Erzbistums

www.erzbistum-paderborn.de – Beratung und Hilfe

Gabriela Joepen, Rathausplatz 12

33098 Paderborn

missbrauchsbeauftragte@joepenkoeneke.de

0160 - 702 41 65

Prof. Dr. Martin Rehborn, Brüderweg 9

44135 Dortmund

missbrauchsbeauftragte@rehborn.com

0170 - 844 50 99

Thomas Wendland, Postfach 14 80

33044 Paderborn

thomas.wendland@erzbistum-paderborn.de

05251 - 125 1701 oder 0171 863 1898

Bbeauftragter für die Seelsorge für die Betroffenen von Missbrauch

Pastor Liudger Gottschlich

Propsteihof 1 44137 Dortmund

symeon@email.de

0171-268 6717

Rufen Sie an – auch im Zweifelsfall

Sprechen Sie mit den Berater:innen beim Hilfe-

Telefon Sexueller Missbrauch.

Ihr Anruf ist anonym und kostenfrei.

0800 22 55 530

Telefonzeiten:

Mo., Mi., Fr.: 9.00 bis 14.00 Uhr

Di., Do.: 15.00 bis 20.00 Uhr

www.zartbitter.de

Kleiderladen Kirchhundem

Hundemstr. 36, 57399 Kirchhundem

Öffnungszeiten: Montag und Mittwoch
von 9.30 bis 14.00 Uhr

Hier war/ist was los



Kammerkonzert
„Lipptett“ am 24.05.2026.



Pfingstaltar in
St. Lambertus
Oberhundem

Kommunionkinderfest im Mutterhaus in Olpe

Nach 7 Jahren Zwangspause wegen Corona und Umbauarbeiten im Mutterhaus in Olpe laden die Olper Franziskanerinnen gerne wieder zu einem Kommunionkinderfest ein.

Es findet am **Samstag, 27. Juni 2026** statt. Eingeladen sind alle Kommunionkinder mit ihren Eltern und Geschwisterkindern aus dem Kreis Olpe und auch darüber hinaus!

Wir starten um 10.00 Uhr mit einer hl. Messe in der Mutterhauskirche.

Anschließend können die Kinder an verschiedenen Angeboten teilnehmen wie z.B. die Besichtigung der Hostienbäckerei, eine Entdeckungstour auf den Spuren der Gründerin Mutter Maria Theresias und unterschiedliche Bastelangebote.

Es wird auch ein großes Kommunionkinderpicknick geben.

Dazu bitten wir jede Familie, **etwas zu Essen mitzubringen**, so dass ein vielfältiges, buntes Buffet entsteht. Getränke können zum Selbstkostenpreis gekauft werden.

Es gibt keine Teilnehmergebühren, die Olper Franziskanerinnen bitten nur für die Deckung der Materialkosten um einen Kostenbeitrag von 5,00 € pro Kind, der vor Ort bezahlt werden kann.

Alle Anmeldungen laufen ausschließlich online über die Homepage der Franziskanerinnen: www.franziskanerinnen.de.

Kontakte

Pfarrer Heinrich Schmidt

Leiter des Pastoralen Raumes
Hundemstr. 51, Kirchhundem
02723 929046
0172 6015884
pfarrer.schmidt@prkh.de

Pastor Johannes Sanders

02723 7171078 o. 0172 2179839
pastor.sanders@prkh.de

Pastor Ulrich Gröne

0160 98631471
pastor.groene@prkh.de

Pastor Reinhard Lenz

02723 718180 o. 0175 5906400
pfarrer.lenz@prkh.de

Pater Joby Mazhuvancherry CMI

02723 6860791 o. 0152 23524635
pater.joby@prkh.de

Gemeindereferentinnen:

Angelika Berels

02723 687365-5
ga.angelika.berels@prkh.de

Ute Henrichs

02723 6873656 o. 0151 27703251
gr.ute.henrichs@prkh.de

Verwaltungsleiter

Christian Heite

0171 9537302
christian.heite@gvmitte.de

Pfarrer i.R. Manfred Rauterkus

02723 7195429

Pfarrbüro Pastoraler Raum Kirchhundem:

Hundemstr. 53, 57399 Kirchhundem
02723 687365-0

pfarrbuero.kirchhundem@prkh.de

Öffnungszeiten:

Mo. 10.00 - 11.30 Uhr (nur telefonisch)

Di. 10.00 - 11.30 Uhr

Mi. 16.00 - 17.30 Uhr

Do. 10.00 - 11.30 Uhr

Iris Kaiser: iris.kaiser@prkh.de

Brigitte Ludwig: brigitte.ludwig@prkh.de

Melanie Picker: melanie.picker@prkh.de

Internetseite:

www.katholisch-in-kirchhundem.de

Notfall-Nummer für den Dienst an
Schwerkranken und Sterbenden:

0151 56660738

Geistliches Zentrum Kohlhagen

Kohlhagen 2, 57399 Kirchhundem

Sekretariat: Ursula Köhldorfer, 02723-71899-0

sekretariat@geistliches-zentrum-kohlhagen.de

Bürozeiten: Mo, Di, Mi, Fr: 9.00 – 12.00 Uhr

Do: 15.30 – 18.00 Uhr

Pater Jürgen Heite SAC

juergen.heite@geistliches-zentrum-kohlhagen.de

02723-71899-12

Pater Siegfried Modenbach SAC

siegfried.modenbach@geistliches-zentrum-
kohlhagen.de

02723-71899-11

Internetseite:

www.geistliches-zentrum-kohlhagen.de

Impressum: Pfarrnachrichten Pastoraler Raum Kirchhundem

Herausgeber: Pfr. Heinrich Schmidt, V.i.S.d.P.

Redaktion: Pfarrbüro des Pastoralen Raumes Kirchhundem

Druck: Offsetdruck Guido Nübold, Hochstr. 12, Lennestadt

Für unverlangt eingesandte Texte, Grafiken oder Fotos übernehmen wir keine Gewähr.